VIQUIPÈDIA

Mixopterus

Fòssil d'un *Mixopterus kiaeri*.

Mixopterus és un gènere d'euriptèrids que va viure en el període Silurià superior.[1]

Contingut

Característiques
Espècies
Referències
Vegeu també

Mixopterus

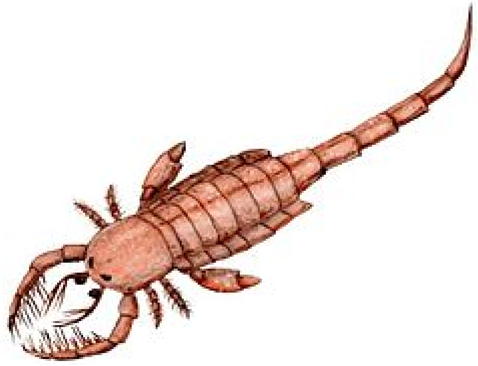

Període

Silurià superior

Estat de conservació

Fòssil

Taxonomia

Super-regne	Eukaryota
Regne	Animalia
Fílum	Arthropoda
Subfílum	Chelicerata
Classe	Merostomata
Ordre	Eurypterida
Família	Mixopteridae
Gènere	***Mixopterus*** RUEDEMANN, 1921

Característiques

Era semblant a *Megalograptus*; com ell, tènia dos parells de pinces amb pues, solament que en el parell més petit prop de la boca tènia 2 embalums. Les potes eren més petites i tenia un agulló en la cua que no tenia verí.

Espècies

- *Mixopterus kiaeri* Størmer, 1934
- *Mixopterus multispinosus* Clarke & Ruedemann, 1912
- *Mixopterus simonsoni* Schmidt, 1883

Referències

1. Euan Neilson Kerr Clarkson. «Arthropods». A: *Invertebrate Palaeontology and Evolution* (http://books.google.cat/books?id=g1P2VaPQWfUC&pg=PA397). 4th. Wiley-Blackwell, 1998, p. 348–405. ISBN 978-0-632-05238-7.

Vegeu també

- Stylonurus

Obtingut de «https://ca.wikipedia.org/w/index.php?title=Mixopterus&oldid=24074454»

La pàgina va ser modificada per darrera vegada el 12 jul 2020 a les 15:41.

El text està disponible sota la Llicència de Creative Commons Reconeixement i Compartir-Igual; es poden aplicar termes addicionals. Vegeu les Condicions d'ús. Wikipedia® (Viquipèdia™) és una marca registrada de Wikimedia Foundation, Inc.